**Statistischer Bericht**

**E II 1 - m 11/05 S**
**E III 1 - m 11/05**

9. Februar 2006

Statistisches Amt
für Hamburg und Schleswig-Holstein

Der Norden zählt

Anstalt des öffentlichen Rechts
Sitz Hamburg
Standorte: Hamburg und Kiel
Internet: www.statistik-nord.de

D-20457 Hamburg, Steckelhörn 12
Post: D-20453 Hamburg
Telefon: 040 42831-0
Fax: 040 42831-1700
E-Mail: poststelle@statistik-nord.de

D-24113 Kiel, Fröbelstraße 15-17
Post: Postfach 71 30, D-24171 Kiel
Telefon: 0431 6895-0
Fax: 0431 6895-9498
E-Mail: poststelleSH@statistik-nord.de

Auskunft zu diesem Bericht unter Telefon: 0431 6895-9294 · Fax: 0431 6895-9275 · E-Mail: bernd.reuter@statistik-nord.de

© Für nichtgewerbliche Zwecke sind Vervielfältigung und unentgeltliche Verbreitung – auch auszugsweise – mit Quellenangabe gestattet. Die Verbreitung – auch auszugsweise – über elektronische Systeme/Datenträger bedarf der vorherigen Zustimmung. Alle übrigen Rechte bleiben vorbehalten.

# Das Baugewerbe in Schleswig-Holstein im November 2005

### Beschäftigung weiter unter Vorjahresniveau

Das Baugewerbe wird nach der Klassifikation der Wirtschaftszweige, Ausgabe 2003 (WZ 2003) gegliedert, und zwar u. a. in Wirtschaftszweige des Bauhauptgewerbes und in solche des Ausbaugewerbes. Nach der WZ 2003 gehören zum Bauhauptgewerbe die Wirtschaftszweige „Vorbereitende Baustellenarbeiten" und „Hoch- und Tiefbau", während dem Ausbaugewerbe die Wirtschaftszweige „Bauinstallation", „Sonstiges Ausbaugewerbe" sowie „Vermietung von Baumaschinen und -geräten mit Bedienungspersonal" zugeordnet werden. Weitere Hinweise hierzu siehe Seite 2 dieses Berichtes.

In den Betrieben der Vorbereitenden Baustellenarbeiten sowie des Hoch- und Tiefbaus (Bauhauptgewerbe) in Schleswig-Holstein waren Ende November 2005 21 618 Personen beschäftigt, 0,1 % weniger als im Monat zuvor. Der durchschnittliche Personalbestand für den Zeitraum Januar bis November 2005 lag um 6,5 % unter dem entsprechenden Wert des Vorjahres. Die im Bauhauptgewerbe geleisteten Arbeitsstunden haben gegenüber dem Zeitraum des Vorjahres um 6,1 % auf 22,7 Mill. Stunden abgenommen.

Die Auftragseingänge der Betriebe mit 20 und mehr Beschäftigten waren in den elf Monaten des Jahres 2005 mit 880,9 Mill. Euro um 2,5 % niedriger als im Vorjahr. Die Nachfrage nach Bauleistungen nahm im Wohnungsbau um 0,6 % und im Wirtschaftsbau um 18,2 % zu, ging allerdings im öffentlichen und Verkehrsbau um 14,6 % zurück.

Zahlen über das Ausbaugewerbe können den Tabellen auf Seite 12 dieses Berichtes entnommen werden.

## 1. Vorbereitende Baustellenarbeiten, Hoch- und Tiefbau (Bauhauptgewerbe)

### 1.1 Beschäftigte, geleistete Arbeitsstunden, Umsatz, Lohn- und Gehaltsumme
alle Betriebe (hochgerechnet[1])
**und Auftragseingang**

| Merkmal | | November 2004 | Oktober 2005 | **November 2005** | Veränderung in % November 2005 gegenüber | | Januar bis November[2] | | |
|---|---|---|---|---|---|---|---|---|---|
| | | | | | November 2004 | Oktober 2005 | 2004 | 2005 | Veränderung in % |
| Beschäftigte | | 22 061 | 21 640 | **21 618** | - 2,0 | - 0,1 | 22 650 | 21 188 | - 6,5 |
| Geleistete Arbeitsstunden | (1 000) | 2 323 | 2 242 | **2 238** | - 3,7 | - 0,2 | 24 205 | 22 721 | - 6,1 |
| Wohnungsbau | | 1 180 | 1 100 | **1 093** | - 7,4 | - 0,6 | 12 426 | 11 295 | - 9,1 |
| gewerbl. und industrieller Bau[3] | | 518 | 525 | **556** | 7,3 | 5,9 | 5 391 | 5 597 | 3,8 |
| öffentlicher und Verkehrsbau | | 625 | 617 | **589** | - 5,8 | - 4,5 | 6 388 | 5 828 | - 8,8 |
| Baugewerblicher Umsatz | (1 000 Euro) | 233 793 | 189 756 | **202 208** | - 13,5 | 6,6 | 1 981 824 | 1 804 122 | - 9,0 |
| Wohnungsbau | | 114 138 | 90 620 | **83 109** | - 27,2 | - 8,3 | 915 679 | 773 407 | - 15,5 |
| gewerbl. und industrieller Bau[3] | | 58 475 | 43 490 | **58 696** | 0,4 | 35,0 | 503 320 | 484 021 | - 3,8 |
| öffentlicher und Verkehrsbau | | 61 180 | 55 646 | **60 403** | - 1,3 | 8,5 | 562 824 | 546 692 | - 2,9 |
| Bruttolohnsumme | (1 000 Euro) | 39 317 | 34 409 | **39 143** | - 0,4 | 13,8 | 384 424 | 349 152 | - 9,2 |
| Bruttogehaltsumme | (1 000 Euro) | 12 875 | 10 311 | **12 600** | - 2,1 | 22,2 | 124 357 | 117 964 | - 5,1 |
| Auftragseingang | (1 000 Euro) | 59 832 | 90 344 | **69 375** | 15,9 | - 23,2 | 903 286 | 880 867 | - 2,5 |
| Wohnungsbau | | 15 311 | 21 123 | **11 591** | - 24,3 | - 45,1 | 215 177 | 216 563 | 0,6 |
| gewerbl. und industrieller Bau[3] | | 15 737 | 31 730 | **34 263** | 117,7 | 8,0 | 233 166 | 275 640 | 18,2 |
| öffentlicher und Verkehrsbau | | 28 784 | 37 491 | **23 521** | - 18,3 | - 37,3 | 454 943 | 388 664 | - 14,6 |

1 endgültige Ergebnisse
2 Beschäftigte = Durchschnitt der Monate
3 einschl. landwirtschaftl. Bau sowie Unternehmen der Bahn und Post

**Hinweis:** Bundeszahlen veröffentlicht das Statistische Bundesamt in seiner Fachserie „Ausgewählte Zahlen für die Bauwirtschaft".

## Hinweise

### Rechtsgrundlagen

Gesetz über die Statistik im Produzierenden Gewerbe (ProdGewStatG) in der Fassung der Bekanntmachung vom 21. März 2002 (BGBl. I S. 1181) geändert durch Artikel 2 des Gesetzes vom 26. Juli 2002 (BGBl. I S. 2867), in Verbindung mit dem Gesetz über die Statistik für Bundeszwecke (Bundesstatistikgesetz - BStatG) vom 22. Januar 1987 (BGBl. I S. 462), zuletzt geändert durch Artikel 2 des Gesetzes vom 9. Juni 2005 (BGBI. I S. 1534).

### Erhebungsbereich

Die Abgrenzung und Gliederung des Baugewerbes erfolgt nach der Klassifikation der Wirtschaftszweige, Ausgabe 2003 (WZ 2003).

**Vorbereitende Baustellenarbeiten, Hoch- und Tiefbau**

45.11.1 Abbruch-, Spreng- und Enttrümmerungsgewerbe
45.11.2 Erdbewegungsarbeiten
45.11.4 Aufschließung von Lagerstätten; Auffüllen stillgelegter Lagerstätten
45.12.0 Test- und Suchbohrung
45.21.1 Hoch- und Tiefbau ohne ausgeprägten Schwerpunkt
45.21.2 Hochbau (ohne Fertigteilbau)
45.21.3 Errichtung von Fertigteilbauten aus Beton im Hochbau aus selbst hergestellten Fertigteilen
45.21.4 Errichtung von Fertigteilbauten aus Beton im Hochbau aus fremd bezogenen Fertigteilen
45.21.5 Errichtung von Fertigteilbauten aus Holz und Kunststoffen im Hochbau aus fremd bezogenen Fertigteilen
45.21.6 Brücken- und Tunnelbau und Ähnliches
45.21.7 Rohrleitungs- und Kabelleitungstiefbau
45.22.1 Dachdeckerei und Bauspenglerei
45.22.2 Abdichtung gegen Wasser und Feuchtigkeit
45.22.3 Zimmerei und Ingenieurholzbau
45.23.1 Bau von Straßen, Rollbahnen und Sportanlagen
45.23.2 Bau von Bahnverkehrsstrecken
45.24.0 Wasserbau
45.25.1 Brunnenbau
45.25.2 Schachtbau
45.25.3 Schornstein-, Feuerungs- und Industrieofenbau
45.25.4 Gerüstbau
45.25.5 Gebäudetrocknung
45.25.6 Sonstiger spezialisierter Hoch- und Tiefbau, anderweitig nicht genannt

**Bauinstallation und sonstiges Ausbaugewerbe**

45.31.0 Elektroinstallation
45.32.0 Dämmung gegen Kälte, Wärme, Schall und Erschütterung
45.33.0 Klempnerei, Gas-, Wasser-, Heizungs- und Lüftungsinstallation
45.34.0 Sonstige Bauinstallation
45.41.0 Stuckateurgewerbe, Gipserei und Verputzerei
45.42.0 Bautischlerei und -schlosserei
45.43.1 Parkettlegerei
45.43.2 Fliesen-, Platten- und Mosaiklegerei
45.43.3 Estrichlegerei
45.43.4 Sonstige Fußbodenlegerei und -kleberei
45.43.5 Tapetenkleberei
45.43.6 Raumausstattung, ohne ausgeprägten Schwerpunkt
45.44.1 Maler- und Lackierergewerbe
45.44.2 Glasergewerbe
45.45.1 Fassadenreinigung
45.45.3 Ausbaugewerbe, anderweitig nicht genannt
45.50.1 Vermietung von Betonpumpen mit Bedienungspersonal
45.50.2 Vermietung von sonstigen Baumaschinen und -geräten mit Bedienungspersonal

Zum Monatsbericht im Bereich Vorbereitende Baustellenarbeiten, Hoch- und Tiefbau sowie zum Vierteljährlichen Bericht im Bereich Bauinstallation und sonstiges Baugewerbe melden schleswig-holsteinische Baubetriebe von Unternehmen des Produzierenden Gewerbes mit 20 und mehr Beschäftigten, Baubetriebe mit 20 und mehr Beschäftigten von Unternehmen außerhalb des Produzierenden Gewerbes sowie Arbeitsgemeinschaften, soweit sich ihre Tätigkeit auf inländische Baustellen bezieht. Erfasst und nachgewiesen werden örtliche Einheiten (in der Regel nicht Baustellen) mit wirtschaftlichem Schwerpunkt im Baugewerbe.

Darüber hinaus werden für den Bereich Vorbereitende Baustellenarbeiten, Hoch- und Tiefbau die erhobenen Daten der monatlich meldenden Betriebe, mit Ausnahme der Auftragseingänge und Auftragsbestände, auf Ergebnisse für alle Betriebe hochgerechnet und in den Tabellen 1.3 bis 1.5.2 dieses Berichts nachgewiesen. Grundlage für die Hochrechnung ist das Verhältnis der Ergebnisse monatlich meldender Betriebe zu den Ergebnissen aller Betriebe im Bereich Vorbereitende Baustellenarbeiten, Hoch- und Tiefbau zur Totalerhebung, Stichtag 30. Juni jeden Jahres.

**Beschäftigte**

Tätige Inhaber und tätige Mitinhaber (eingeschlossen sind unbezahlt mithelfende Familienangehörige) sowie alle in einem arbeitsrechtlichen Verhältnis zum Betrieb stehenden Personen soweit sie nicht überwiegend in anderen Bereichen des Betriebes wie Handel oder Dienstleistung beschäftigt sind. Dazu zählen auch Saison- und Aushilfskräfte, Teilzeitbeschäftigte, Kurzarbeiter, Schlechtwettergeldempfänger sowie Arbeitskräfte, die von anderen Unternehmen gegen Entgelt zur Arbeitsleistung gem. dem Arbeitnehmerüberlassungsgesetz zur Verfügung gestellt wurden.

Zu den Angestellten rechnen auch Gesellschafter, Vorstandsmitglieder, Geschäftsführer und andere leitende Kräfte eines Unternehmens (GmbH und sonstige Rechtsformen), nicht jedoch die angestelltenversicherungspflichtigen Poliere, Schachtmeister und Meister.

Nachgewiesen wird in den Tabellen für den Bereich Vorbereitende Baustellenarbeiten, Hoch- und Tiefbau der Beschäftigtenstand am Monatsende, bei größeren Zeiträumen der jeweilige Durchschnitt für die betreffenden Monate.

Der Beschäftigtenstand im Bereich Bauinstallation und sonstiges Baugewerbe bezieht sich auf das Ende der Berichtsvierteljahre, bei Jahresangaben auf den Durchschnitt der Vierteljahresergebnisse.

**Lohn- und Gehaltsumme**

Summe der Bruttobezüge (Bar- und Sachbezüge) einschl. der Arbeitnehmeranteile, jedoch ohne die Arbeitgeberanteile zur Sozialversicherung (Kranken-, Renten- und Arbeitslosenversicherung). Nicht eingeschlossen sind auch Beiträge zu den Sozialkassen des Baugewerbes, Winterbau-Umlage, Aufwendungen für die betriebliche Alters-, Invaliditäts- und Hinterbliebenenversorgung sowie gezahltes Vorruhestandsgeld.

Die Entgelte für Poliere, Schachtmeister und Meister werden zur Bruttolohnsumme und nicht zur Bruttogehaltsumme gerechnet.

**Geleistete Arbeitsstunden**

Alle auf Baustellen, Bauhöfen und in Werkstätten im Bundesgebiet tatsächlich geleisteten Arbeitsstunden, gleichgültig ob sie von Lohnempfängern, Polieren, Schachtmeistern und Meistern, von Inhabern, Familienangehörigen, Angestellten oder Auszubildenden erbracht wurden.

Nicht einbezogen sind die für Bürotätigkeit geleisteten Arbeitsstunden.

**Umsatz (ohne Umsatzsteuer)**

Die dem Finanzamt für die Umsatzsteuer zu meldenden steuerbaren (steuerpflichtigen und steuerfreien) Beträge für die im Bundesgebiet getätigten Leistungen, einschließlich Umsatz aus Nachunternehmertätigkeit und der Vergabe von Teilleistungen an Nachunternehmer. Hierzu zählen auch Anzahlungen für Teilleistungen oder Vorauszahlungen vor Ausführung der entsprechenden Lieferungen oder Leistungen, die gem. § 13 Umsatzsteuergesetz zu versteuern sind.

Neben dem baugewerblichen Umsatz (Umsatz aus Bauleistungen) enthält der Gesamtumsatz sonstige Umsätze, die in der eigenen Bauleistung nicht abgerechnet wurden. Hierbei handelt es sich vorwiegend um Umsätze aus Handelsware, Umsätze aus sonstigen eigenen Erzeugnissen (Baustoffen, Betonwaren u. Ä.), Umsätze aus Lohnarbeiten für Dritte, Dienstleistungen, Vermietung und Verpachtung.

**Auftragseingang**

Als Auftragseingang gilt die Summe aller im Berichtszeitraum eingegangenen und vom Betrieb fest akzeptierten Bauaufträge im Inland entsprechend der Verdingungsordnung für Bauleistungen ohne Umsatzsteuer. Anzugeben sind nur Auftragseingänge, die vom Betrieb selbst ausgeführt werden. Die an Nachunternehmer zu vergebenden Teile von Bauaufträgen bleiben somit in der eigenen Meldung des Betriebes unberücksichtigt.

**Auftragsbestand**

Zum Auftragsbestand rechnet der Wert (ohne Umsatzsteuer) aller fest angenommenen, aber noch nicht ausgeführten Bauaufträge bzw. Auftragsteile im Inland am Ende des Berichtsvierteljahres, ohne an Nachunternehmer vergebene Aufträge. Bei der Ermittlung des Auftragsbestandes ist vom Wert bereits im Bau befindlicher Projekte der Teil abzusetzen, der produktionstechnisch schon fertiggestellt ist.

**Zeichen und Abkürzungen**

| | | |
|---|---|---|
| – | = | nichts vorhanden |
| 0 | = | Weniger als die Hälfte von 1 in der letzten besetzten Stelle, jedoch mehr als nichts |
| . | = | Zahlenwert unbekannt oder geheim zu halten |
| ... | = | Angabe fällt später an |
| a. n. g. | = | anderweitig nicht genannt |
| o. a. S. | = | ohne ausgeprägten Schwerpunkt |
| r | = | berichtigte Zahl |
| u. Ä. | = | und Ähnliche |

Abweichungen in den Summen sind auf Runden der Zahlen zurückzuführen.

Ergebnisse der jährlich im Juni stattfindenden Totalerhebung im Bereich Vorbereitende Baustellenarbeiten, Hoch- und Tiefbau und der bei Betrieben mit 10 und mehr Beschäftigten im Bereich Bauinstallation, sonstiges Baugewerbe durchgeführten Jährlichen Erhebung werden in dem Statistischen Bericht E II 2/E III 2 - j veröffentlicht.

**Vorbereitende Baustellenarbeiten, Hoch- und Tiefbau, 2005 gegenüber 2004**
**– alle Betriebe (hochgerechnet[1]) –**

**Beschäftigte**

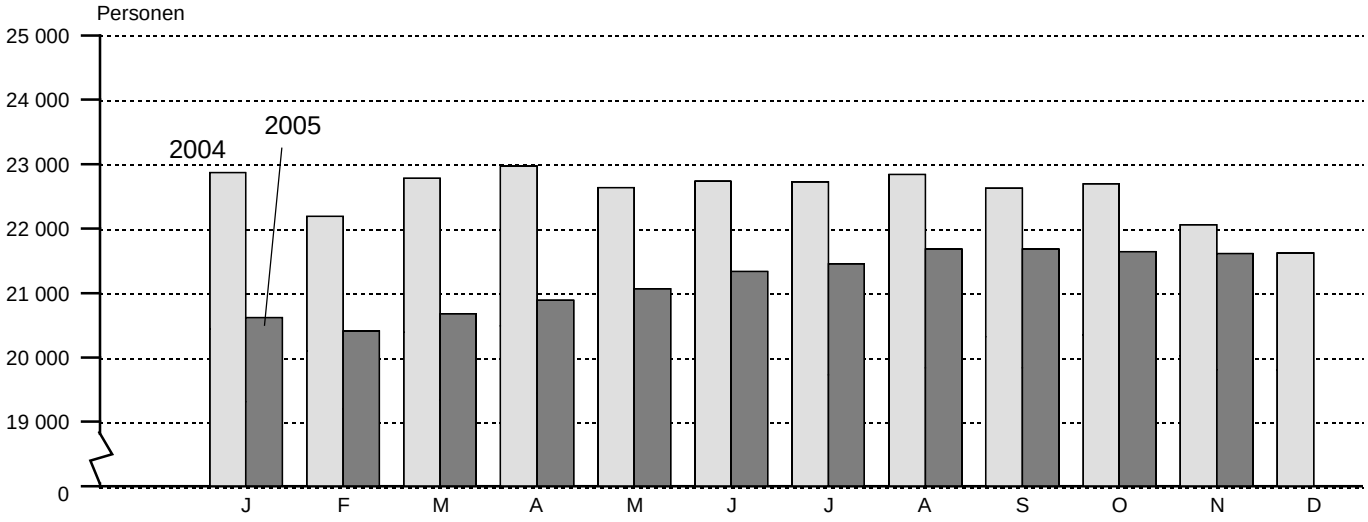


**Geleistete Arbeitsstunden**

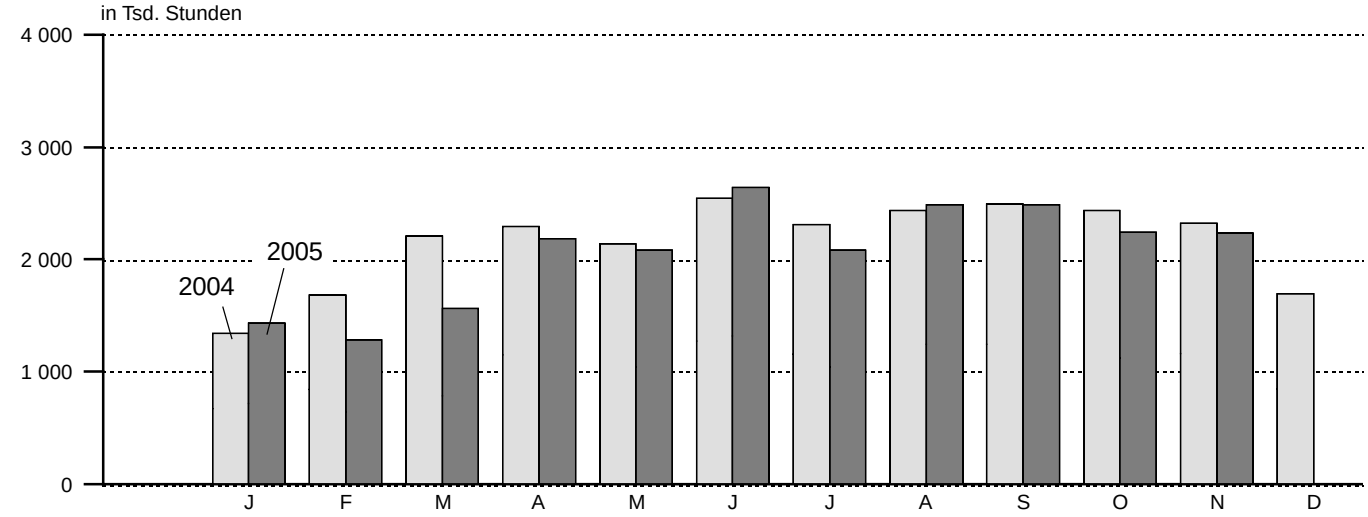


**Baugewerblicher Umsatz**

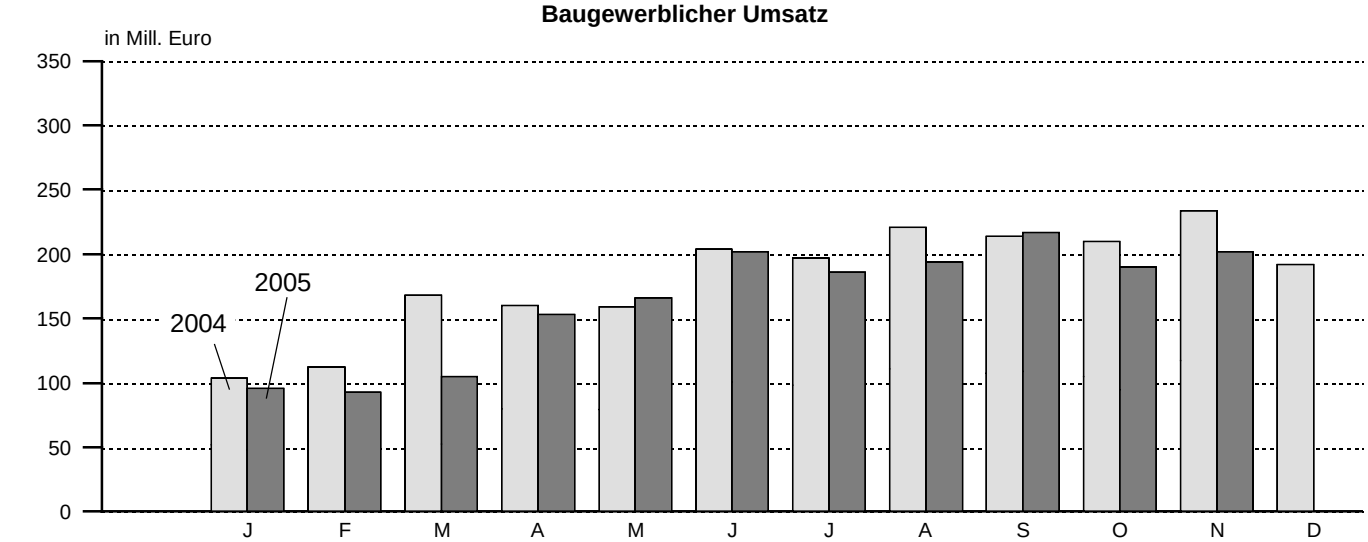


*300502 Sta Nord*

[1] endgültige Ergebnisse

Noch: **1. Vorbereitende Baustellenarbeiten, Hoch- und Tiefbau**

Betriebe mit 20 und mehr Beschäftigten

**1.2 Ergebnisse für den Monat November 2005 nach ausgewählten Wirtschaftszweigen**

| Wirtschaftszweig | | Betriebe | Beschäftigte | Geleistete Arbeitsstunden | Bruttolohnsumme | Bruttogehaltsumme | Gesamtumsatz | Baugewerblicher Umsatz |
|---|---|---|---|---|---|---|---|---|
| | | | | 1 000 Std. | 1 000 Euro | | | |
| **45.1/ 45.2** | **Vorbereitende Baustellenarbeiten, Hoch- und Tiefbau** | **215** | **9 681** | **1 049** | **20 474** | **7 514** | **120 352** | **118 684** |
| 45.1 | Vorbereitende Baustellenarbeiten | 5 | 162 | 19 | 392 | 148 | 3 803 | 3 723 |
| 45.11 | Abbruch-, Spreng- und Enttrümmerungs- gewerbe, Erdbewegungsarbeiten | 5 | 162 | 19 | 392 | 148 | 3 803 | 3 723 |
| 45.12 | Test- und Suchbohrung | – | – | – | – | – | – | – |
| 45.2 | Hoch- und Tiefbau | 210 | 9 519 | 1 030 | 20 082 | 7 366 | 116 548 | 114 960 |
| 45.21 | Hochbau, Brücken- u. Tunnelbau u. Ä. | 105 | 4 428 | 445 | 8 588 | 3 246 | 55 052 | 54 546 |
| 45.21.1 | Hoch- und Tiefbau o. a. S. | 17 | 1 150 | 113 | 2 060 | 828 | 13 713 | 13 308 |
| 45.21.2 | Hochbau (ohne Fertigteilbau) | 76 | 2 769 | 271 | 5 390 | 1 847 | 32 300 | 32 219 |
| 45.21.3 - 45.21.5 | Fertigteilbau im Hochbau | 2 | . | . | . | . | . | . |
| 45.21.6 | Brücken- und Tunnelbau u. Ä. | 1 | . | . | . | . | . | . |
| 45.21.7 | Rohrleitungs- und Kabelleitungstiefbau | 9 | 338 | 46 | 799 | 204 | 3 118 | 3 118 |
| 45.22 | Dachdeckerei, Bauspenglerei, Abdichtungen und Zimmerei | 30 | . | . | . | . | . | . |
| 45.22.1 | Dachdeckerei und Bauspenglerei | 14 | 340 | 39 | 705 | 147 | 2 603 | 2 597 |
| 45.22.2 | Abdichtung gegen Wasser und Feuchtigkeit | 1 | . | . | . | . | . | . |
| 45.22.3 | Zimmerei und Ingenieurholzbau | 15 | 591 | 72 | 1 160 | 176 | 4 497 | 4 497 |
| 45.23 | Bau von Straßen, Bahnverkehrsstrecken, Rollbahnen und Sportanlagen | 23 | 2 065 | 236 | 4 908 | 2 116 | 30 367 | 29 397 |
| 45.23.1 | Bau von Straßen, Rollbahnen und Sportanlagen | 21 | . | . | . | . | . | . |
| 45.23.2 | Bau von Bahnverkehrsstrecken | 2 | . | . | . | . | . | . |
| 45.24 | Wasserbau | 2 | . | . | . | . | . | . |
| 45.25 | Sonstiger spezialisierter Hoch- und Tiefbau | 50 | 2 029 | 234 | 4 588 | 1 588 | 23 313 | 23 206 |
| 45.25.4 | darunter Gerüstbau | 10 | 316 | 37 | 814 | 248 | 3 076 | 3 076 |
| 45.25.6 | Sonstiger spezialisierter Hoch- und Tiefbau, anderweitig nicht genannt | 35 | 1 534 | 173 | 3 397 | 1 247 | 18 477 | 18 370 |

Noch: **1. Vorbereitende Baustellenarbeiten, Hoch- und Tiefbau**

Alle Betriebe (hochgerechnet)

**1.3 Beschäftigte, Lohn- und Gehaltsumme**

| Zeitraum | | Beschäftigte | | | | | | Brutto-lohnsumme | Brutto-gehalt-summe |
|---|---|---|---|---|---|---|---|---|---|
| | | insgesamt | tätige Inhaber und Mitinhaber | kaufm. und techn. Angestellte | Poliere, Meister, Facharbeiter | Fachwerker und Werker | gewerbl. Auszu-bildende | 1 000 Euro | |
| | 2003[a] | 25 257 | 2 389 | 4 630 | 13 083 | 3 449 | 1 705 | 466 328 | 149 733 |
| | 2004[a] | 22 565 | 2 186 | 4 226 | 11 688 | 2 863 | 1 602 | 417 082 | 135 489 |
| 2004 | Januar | 22 870 | 2 272 | 4 358 | 11 709 | 2 903 | 1 628 | 27 996 | 10 886 |
| | Februar | 22 192 | 2 195 | 4 212 | 11 359 | 2 832 | 1 594 | 26 636 | 10 706 |
| | März | 22 784 | 2 281 | 4 307 | 11 804 | 2 801 | 1 591 | 32 664 | 11 137 |
| | April | 22 969 | 2 249 | 4 305 | 11 951 | 2 871 | 1 593 | 36 991 | 11 310 |
| | Mai | 22 636 | 2 168 | 4 242 | 11 793 | 2 859 | 1 574 | 35 115 | 11 279 |
| | Juni | 22 741 | 2 200 | 4 219 | 11 919 | 2 907 | 1 496 | 36 645 | 11 441 |
| | Juli | 22 726 | 2 184 | 4 238 | 11 832 | 2 972 | 1 500 | 37 798 | 12 121 |
| | August | 22 840 | 2 151 | 4 217 | 11 862 | 2 948 | 1 662 | 38 061 | 10 764 |
| | September | 22 635 | 2 103 | 4 190 | 11 791 | 2 924 | 1 627 | 36 992 | 11 039 |
| | Oktober | 22 696 | 2 165 | 4 225 | 11 769 | 2 894 | 1 643 | 36 209 | 10 799 |
| | November | 22 061 | 2 096 | 4 116 | 11 403 | 2 790 | 1 656 | 39 317 | 12 875 |
| | Dezember | 21 625 | 2 165 | 4 078 | 11 069 | 2 654 | 1 659 | 32 658 | 11 132 |
| 2005 | Januar | 20 617 | 2 148 | 4 058 | 10 406 | 2 395 | 1 610 | 25 127 | 10 403 |
| | Februar | 20 409 | 2 131 | 4 058 | 10 209 | 2 410 | 1 601 | 21 433 | 10 395 |
| | März | 20 679 | 2 260 | 4 037 | 10 303 | 2 515 | 1 564 | 25 417 | 10 299 |
| | April | 20 884 | 2 205 | 3 998 | 10 513 | 2 613 | 1 555 | 31 583 | 10 946 |
| | Mai | 21 063 | 2 186 | 4 013 | 10 635 | 2 685 | 1 544 | 32 749 | 10 258 |
| | Juni | 21 335 | 2 149 | 4 024 | 11 068 | 2 655 | 1 439 | 33 830 | 10 804 |
| | Juli | 21 452 | 2 149 | 4 013 | 11 154 | 2 695 | 1 441 | 33 376 | 10 677 |
| | August | 21 680 | 2 149 | 4 020 | 11 170 | 2 687 | 1 654 | 36 512 | 10 561 |
| | September | 21 687 | 2 112 | 4 009 | 11 215 | 2 690 | 1 661 | 35 573 | 10 710 |
| | Oktober | 21 640 | 2 130 | 4 024 | 11 181 | 2 629 | 1 676 | 34 409 | 10 311 |
| | November | 21 618 | 2 130 | 4 043 | 11 158 | 2 616 | 1 671 | 39 143 | 12 600 |
| | Dezember | | | | | | | | |

[a] Beschäftigte = Durchschnitt der Monate

**1.4 Arbeitstage, geleistete Arbeitsstunden in 1 000, Umsatz in 1 000 Euro**

| Zeitraum | | Arbeitstage | Geleistete Arbeits-stunden insgesamt | Gesamt-umsatz | Bauge-werblicher Umsatz zusammen | Wohnungsbau | | Landwirtschaftlicher Bau | |
|---|---|---|---|---|---|---|---|---|---|
| | | | | | | geleistete Arbeits-stunden | bauge-werblicher Umsatz | geleistete Arbeits-stunden | bauge-werblicher Umsatz |
| | 2003 | 252 | 28 894 | 2 310 486 | 2 276 956 | 14 693 | 1 015 861 | 446 | 30 398 |
| | 2004 | 257 | 25 901 | 2 197 660 | 2 173 383 | 13 283 | 1 005 140 | 325 | 25 232 |
| 2004 | Januar | 21 | 1 340 | 105 223 | 104 133 | 704 | 52 287 | 17 | 1 037 |
| | Februar | 20 | 1 681 | 112 748 | 111 686 | 872 | 61 838 | 24 | 1 626 |
| | März | 23 | 2 208 | 169 557 | 167 874 | 1 140 | 87 580 | 23 | 1 644 |
| | April | 20 | 2 291 | 161 825 | 160 433 | 1 191 | 74 779 | 24 | 1 744 |
| | Mai | 19 | 2 142 | 160 033 | 158 646 | 1 107 | 68 232 | 26 | 1 997 |
| | Juni | 22 | 2 544 | 206 341 | 203 846 | 1 334 | 99 060 | 32 | 2 486 |
| | Juli | 22 | 2 311 | 199 528 | 196 729 | 1 159 | 81 814 | 28 | 2 259 |
| | August | 22 | 2 436 | 223 797 | 220 633 | 1 239 | 94 431 | 38 | 3 128 |
| | September | 22 | 2 494 | 216 230 | 214 071 | 1 261 | 91 006 | 40 | 3 505 |
| | Oktober | 21 | 2 435 | 212 504 | 209 980 | 1 239 | 90 414 | 27 | 2 001 |
| | November | 22 | 2 323 | 236 328 | 233 793 | 1 180 | 114 138 | 25 | 1 917 |
| | Dezember | 23 | 1 696 | 193 546 | 191 559 | 857 | 89 561 | 21 | 1 888 |
| 2005 | Januar | 21 | 1 431 | 96 286 | 95 564 | 741 | 42 142 | 16 | 1 352 |
| | Februar | 20 | 1 284 | 93 851 | 93 356 | 653 | 43 889 | 14 | 1 129 |
| | März | 21 | 1 564 | 106 521 | 104 672 | 777 | 44 673 | 22 | 1 524 |
| | April | 21 | 2 184 | 155 468 | 152 707 | 1 044 | 60 057 | 33 | 2 377 |
| | Mai | 20 | 2 082 | 168 579 | 166 219 | 987 | 68 723 | 35 | 2 463 |
| | Juni | 22 | 2 641 | 204 658 | 202 486 | 1 463 | 91 744 | 35 | 2 486 |
| | Juli | 21 | 2 080 | 187 845 | 185 906 | 1 023 | 74 374 | 33 | 2 597 |
| | August | 23 | 2 489 | 196 769 | 194 492 | 1 219 | 81 756 | 33 | 2 675 |
| | September | 22 | 2 486 | 219 367 | 216 756 | 1 195 | 92 320 | 39 | 3 491 |
| | Oktober | 20 | 2 242 | 193 111 | 189 756 | 1 100 | 90 620 | 31 | 2 661 |
| | November | 22 | 2 238 | 204 458 | 202 208 | 1 093 | 83 109 | 37 | 3 835 |
| | Dezember | | | | | | | | |

Endgültige Ergebnisse, ab März 2005 auf der Grundlage der Totalerhebung 2005 hochgerechnet. Die Werte für März bis September 2005 wurden ausgetauscht.

Noch: **1. Vorbereitende Baustellenarbeiten, Hoch- und Tiefbau**

Alle Betriebe (hochgerechnet)

**1.5 Geleistete Arbeitsstunden in 1 000, baugewerblicher Umsatz in 1 000 Euro**

**1.5.1 Gewerblicher und industrieller Bau[1]**

| Zeitraum | | Zusammen | | Hochbau | | Tiefbau | |
|---|---|---|---|---|---|---|---|
| | | geleistete Arbeitsstunden | baugewerbl. Umsatz | geleistete Arbeitsstunden | baugewerbl. Umsatz | geleistete Arbeitsstunden | baugewerbl. Umsatz |
| | 2003 | 6 132 | 582 796 | 3 709 | 351 678 | 2 423 | 231 118 |
| | 2004 | 5 435 | 528 496 | 3 381 | 313 630 | 2 054 | 214 866 |
| 2004 | Januar | 316 | 26 462 | 203 | 15 100 | 113 | 11 362 |
| | Februar | 372 | 21 585 | 227 | 11 094 | 145 | 10 491 |
| | März | 486 | 39 859 | 294 | 17 782 | 192 | 22 077 |
| | April | 484 | 38 346 | 285 | 19 077 | 199 | 19 269 |
| | Mai | 439 | 37 964 | 281 | 21 184 | 158 | 16 780 |
| | Juni | 512 | 47 147 | 326 | 28 992 | 186 | 18 155 |
| | Juli | 478 | 50 481 | 287 | 29 448 | 191 | 21 033 |
| | August | 502 | 57 977 | 301 | 33 180 | 201 | 24 797 |
| | September | 513 | 57 597 | 321 | 35 459 | 192 | 22 138 |
| | Oktober | 492 | 46 000 | 318 | 31 903 | 174 | 14 097 |
| | November | 493 | 56 558 | 307 | 37 795 | 186 | 18 763 |
| | Dezember | 348 | 48 520 | 231 | 32 616 | 117 | 15 904 |
| 2005 | Januar | 341 | 30 285 | 227 | 22 037 | 114 | 8 248 |
| | Februar | 319 | 25 553 | 190 | 16 133 | 129 | 9 420 |
| | März | 429 | 29 529 | 269 | 19 412 | 160 | 10 117 |
| | April | 546 | 42 196 | 316 | 23 036 | 230 | 19 160 |
| | Mai | 521 | 44 228 | 317 | 26 604 | 204 | 17 624 |
| | Juni | 496 | 44 926 | 305 | 27 961 | 191 | 16 965 |
| | Juli | 469 | 46 077 | 292 | 30 796 | 177 | 15 281 |
| | August | 559 | 47 834 | 360 | 27 782 | 199 | 20 052 |
| | September | 576 | 51 113 | 365 | 32 363 | 211 | 18 750 |
| | Oktober | 494 | 40 829 | 293 | 22 556 | 201 | 18 273 |
| | November | 519 | 54 861 | 300 | 31 599 | 219 | 23 262 |
| | Dezember | | | | | | |

1 einschl. Unternehmen der Bahn und Post

noch: **1.5 Geleistete Arbeitsstunden in 1 000, baugewerblicher Umsatz in 1 000 Euro**

**1.5.2 Öffentlicher und Verkehrsbau**

| Zeitraum | | Zusammen | | Hochbau | | Straßenbau | | sonstiger Tiefbau | |
|---|---|---|---|---|---|---|---|---|---|
| | | geleistete Arbeits-stunden | baugewerbl. Umsatz | geleistete Arbeits-stunden | baugewerbl. Umsatz | geleistete Arbeits-stunden | baugewerbl. Umsatz | geleistete Arbeits-stunden | baugewerbl. Umsatz |
| | 2003 | 7 623 | 647 901 | 1 367 | 109 616 | 3 186 | 315 856 | 3 070 | 222 429 |
| | 2004 | 6 858 | 614 414 | 1 152 | 96 876 | 2 908 | 298 653 | 2 798 | 218 885 |
| 2004 | Januar | 303 | 24 347 | 74 | 6 600 | 106 | 8 896 | 123 | 8 851 |
| | Februar | 413 | 26 637 | 82 | 5 436 | 151 | 9 070 | 180 | 12 131 |
| | März | 559 | 38 791 | 109 | 8 157 | 216 | 14 761 | 234 | 15 873 |
| | April | 592 | 45 564 | 89 | 7 421 | 253 | 21 472 | 250 | 16 671 |
| | Mai | 570 | 50 453 | 88 | 6 052 | 258 | 28 169 | 224 | 16 232 |
| | Juni | 666 | 55 152 | 95 | 7 348 | 305 | 30 695 | 266 | 17 109 |
| | Juli | 646 | 62 075 | 108 | 6 969 | 285 | 32 716 | 253 | 22 390 |
| | August | 657 | 65 097 | 102 | 8 885 | 292 | 35 890 | 263 | 20 322 |
| | September | 680 | 61 963 | 112 | 7 812 | 289 | 32 157 | 279 | 21 994 |
| | Oktober | 677 | 71 565 | 112 | 13 587 | 291 | 33 733 | 274 | 24 245 |
| | November | 625 | 61 180 | 106 | 9 662 | 265 | 28 458 | 254 | 23 060 |
| | Dezember | 470 | 51 590 | 75 | 8 947 | 197 | 22 636 | 198 | 20 007 |
| 2005 | Januar | 333 | 21 785 | 69 | 4 530 | 108 | 9 990 | 156 | 7 265 |
| | Februar | 298 | 22 785 | 67 | 7 885 | 88 | 4 360 | 143 | 10 540 |
| | März | 336 | 28 946 | 54 | 6 534 | 127 | 10 425 | 155 | 11 987 |
| | April | 561 | 48 077 | 85 | 7 750 | 219 | 24 278 | 257 | 16 049 |
| | Mai | 539 | 50 805 | 81 | 7 577 | 236 | 23 266 | 222 | 19 962 |
| | Juni | 646 | 63 328 | 109 | 8 018 | 299 | 35 412 | 238 | 19 898 |
| | Juli | 555 | 62 858 | 93 | 10 807 | 252 | 31 068 | 210 | 20 983 |
| | August | 678 | 62 227 | 112 | 9 410 | 307 | 32 681 | 259 | 20 136 |
| | September | 676 | 69 832 | 101 | 10 011 | 258 | 26 902 | 317 | 32 919 |
| | Oktober | 617 | 55 646 | 103 | 8 235 | 281 | 28 396 | 233 | 19 015 |
| | November | 589 | 60 403 | 102 | 9 033 | 253 | 30 099 | 234 | 21 271 |
| | Dezember | | | | | | | | |

Endgültige Ergebnisse, ab März 2005 auf der Grundlage der Totalerhebung 2005 hochgerechnet. Die Werte für März bis September 2005 wurden ausgetauscht.

Noch: **1. Vorbereitende Baustellenarbeiten, Hoch- und Tiefbau**

Betriebe mit 20 und mehr Beschäftigten

## 1.6 Betriebe, Beschäftigte, Lohn- und Gehaltsumme

| Zeitraum | | Betriebe | Beschäftigte | | | | | | Bruttolohnsumme | Bruttogehaltsumme |
|---|---|---|---|---|---|---|---|---|---|---|
| | | | insgesamt | tätige Inhaber und Mitinhaber | kaufm. und techn. Angestellte | Poliere, Meister, Facharb. | Fachwerker und Werker | gewerbl. Auszubildende | 1 000 Euro | |
| | 2003[a] | 287 | 11 913 | 164 | 2 262 | 6 594 | 2 093 | 800 | 254 873 | 93 056 |
| | 2004[a] | 252 | 10 351 | 134 | 2 002 | 5 764 | 1 714 | 737 | 221 681 | 82 411 |
| 2004 | Januar | 260 | 10 519 | 148 | 2 090 | 5 811 | 1 714 | 756 | 15 050 | 6 658 |
| | Februar | 258 | 10 212 | 143 | 2 020 | 5 637 | 1 672 | 740 | 14 319 | 6 548 |
| | März | 258 | 10 439 | 141 | 2 048 | 5 824 | 1 688 | 738 | 17 395 | 6 813 |
| | April | 257 | 10 552 | 139 | 2 047 | 5 897 | 1 730 | 739 | 19 699 | 6 919 |
| | Mai | 255 | 10 423 | 134 | 2 017 | 5 819 | 1 723 | 730 | 18 700 | 6 900 |
| | Juni | 254 | 10 390 | 136 | 1 983 | 5 830 | 1 746 | 695 | 19 377 | 6 893 |
| | Juli | 253 | 10 475 | 135 | 2 015 | 5 838 | 1 791 | 696 | 20 129 | 7 415 |
| | August | 252 | 10 539 | 133 | 2 005 | 5 853 | 1 777 | 771 | 20 269 | 6 585 |
| | September | 250 | 10 457 | 130 | 1 992 | 5 818 | 1 762 | 755 | 19 700 | 6 753 |
| | Oktober | 245 | 10 350 | 125 | 1 974 | 5 788 | 1 725 | 738 | 19 092 | 6 493 |
| | November | 240 | 10 059 | 121 | 1 923 | 5 608 | 1 663 | 744 | 20 731 | 7 741 |
| | Dezember | 240 | 9 801 | 125 | 1 905 | 5 444 | 1 582 | 745 | 17 220 | 6 693 |
| 2005 | Januar | 239 | 9 289 | 124 | 1 896 | 5 118 | 1 428 | 723 | 13 249 | 6 255 |
| | Februar | 239 | 9 196 | 123 | 1 896 | 5 021 | 1 437 | 719 | 11 301 | 6 250 |
| | März | 238 | 9 201 | 122 | 1 896 | 5 048 | 1 436 | 699 | 13 314 | 6 223 |
| | April | 235 | 9 335 | 119 | 1 878 | 5 151 | 1 492 | 695 | 16 544 | 6 614 |
| | Mai | 235 | 9 437 | 118 | 1 885 | 5 211 | 1 533 | 690 | 17 155 | 6 198 |
| | Juni | 233 | 9 570 | 117 | 1 886 | 5 413 | 1 514 | 640 | 17 711 | 6 617 |
| | Juli | 232 | 9 649 | 116 | 1 885 | 5 465 | 1 539 | 644 | 17 483 | 6 451 |
| | August | 228 | 9 750 | 116 | 1 888 | 5 473 | 1 534 | 739 | 19 126 | 6 381 |
| | September | 227 | 9 770 | 114 | 1 883 | 5 495 | 1 536 | 742 | 18 634 | 6 471 |
| | Oktober | 215 | 9 693 | 113 | 1 859 | 5 455 | 1 544 | 722 | 17 998 | 6 149 |
| | November | 215 | 9 681 | 113 | 1 868 | 5 444 | 1 536 | 720 | 20 474 | 7 514 |
| | Dezember | | | | | | | | | |

[a] Betriebe und Beschäftigte = Durchschnitt der Monate

## 1.7 Geleistete Arbeitsstunden in 1 000, Umsatz in 1 000 Euro

| Zeitraum | | Geleistete Arbeitsstunden insgesamt | Gesamtumsatz | Baugewerblicher Umsatz zusammen | Wohnungsbau | | Landwirtschaftlicher Bau | |
|---|---|---|---|---|---|---|---|---|
| | | | | | geleistete Arbeitsstunden | baugewerblicher Umsatz | geleistete Arbeitsstunden | baugewerblicher Umsatz |
| | 2003 | 13 954 | 1 351 267 | 1 324 239 | 4 073 | 359 425 | 225 | 17 194 |
| | 2004 | 12 266 | 1 244 289 | 1 224 323 | 3 664 | 363 947 | 171 | 14 334 |
| 2004 | Januar | 614 | 57 615 | 56 712 | 193 | 18 148 | 8 | 583 |
| | Februar | 784 | 59 968 | 59 088 | 239 | 21 463 | 11 | 914 |
| | März | 1 038 | 91 534 | 90 152 | 312 | 31 827 | 12 | 921 |
| | April | 1 084 | 92 586 | 91 443 | 326 | 27 175 | 13 | 977 |
| | Mai | 1 014 | 91 996 | 90 857 | 303 | 24 796 | 14 | 1 119 |
| | Juni | 1 188 | 114 378 | 112 291 | 357 | 34 150 | 16 | 1 387 |
| | Juli | 1 113 | 119 251 | 116 952 | 317 | 29 768 | 15 | 1 266 |
| | August | 1 165 | 131 980 | 129 382 | 339 | 34 317 | 20 | 1 753 |
| | September | 1 197 | 126 185 | 124 412 | 345 | 33 072 | 21 | 1 964 |
| | Oktober | 1 155 | 122 066 | 120 002 | 353 | 33 579 | 15 | 1 189 |
| | November | 1 102 | 129 663 | 127 590 | 336 | 42 390 | 14 | 1 139 |
| | Dezember | 812 | 107 067 | 105 442 | 244 | 33 262 | 12 | 1 122 |
| 2005 | Januar | 661 | 52 387 | 51 797 | 211 | 15 651 | 9 | 803 |
| | Februar | 595 | 50 401 | 49 996 | 186 | 16 300 | 8 | 671 |
| | März | 712 | 61 021 | 59 623 | 221 | 16 840 | 10 | 781 |
| | April | 1 037 | 93 060 | 90 973 | 297 | 22 639 | 15 | 1 218 |
| | Mai | 987 | 98 904 | 97 120 | 281 | 25 906 | 16 | 1 262 |
| | Juni | 1 126 | 117 783 | 116 142 | 351 | 33 995 | 16 | 1 278 |
| | Juli | 980 | 111 751 | 110 285 | 291 | 28 036 | 15 | 1 331 |
| | August | 1 173 | 116 501 | 114 780 | 347 | 30 819 | 15 | 1 371 |
| | September | 1 177 | 127 626 | 125 652 | 340 | 34 801 | 18 | 1 789 |
| | Oktober | 1 062 | 109 823 | 107 336 | 290 | 32 007 | 15 | 1 432 |
| | November | 1 049 | 120 352 | 118 684 | 288 | 29 354 | 18 | 2 064 |
| | Dezember | | | | | | | |

Noch: **1. Vorbereitende Baustellenarbeiten, Hoch- und Tiefbau**
Betriebe mit 20 und mehr Beschäftigten

## 1.8 Geleistete Arbeitsstunden in 1 000, baugewerblicher Umsatz in 1 000 Euro

### 1.8.1 Gewerblicher und industrieller Bau[1]

| Zeitraum | | Zusammen | | Hochbau | | Tiefbau | |
|---|---|---|---|---|---|---|---|
| | | geleistete Arbeitsstunden | baugewerbl. Umsatz | geleistete Arbeitsstunden | baugewerbl. Umsatz | geleistete Arbeitsstunden | baugewerbl. Umsatz |
| | 2003 | 3 622 | 408 413 | 1 971 | 224 364 | 1 651 | 184 049 |
| | 2004 | 3 088 | 347 644 | 1 728 | 181 622 | 1 360 | 166 022 |
| 2004 | Januar | 181 | 18 415 | 107 | 9 642 | 74 | 8 773 |
| | Februar | 215 | 15 259 | 120 | 7 083 | 95 | 8 176 |
| | März | 279 | 26 078 | 151 | 9 602 | 128 | 16 476 |
| | April | 279 | 26 080 | 146 | 11 531 | 133 | 14 549 |
| | Mai | 248 | 23 310 | 144 | 10 698 | 104 | 12 612 |
| | Juni | 294 | 32 236 | 171 | 17 970 | 123 | 14 266 |
| | Juli | 274 | 34 686 | 147 | 17 831 | 127 | 16 855 |
| | August | 288 | 39 775 | 154 | 20 117 | 134 | 19 658 |
| | September | 297 | 38 373 | 169 | 21 499 | 128 | 16 874 |
| | Oktober | 267 | 28 248 | 153 | 17 352 | 114 | 10 896 |
| | November | 271 | 35 123 | 149 | 20 557 | 122 | 14 566 |
| | Dezember | 195 | 30 061 | 117 | 17 740 | 78 | 12 321 |
| 2005 | Januar | 189 | 18 047 | 116 | 11 986 | 73 | 6 061 |
| | Februar | 176 | 15 778 | 92 | 8 775 | 84 | 7 003 |
| | März | 218 | 18 647 | 117 | 11 062 | 101 | 7 585 |
| | April | 284 | 27 394 | 140 | 13 127 | 144 | 14 267 |
| | Mai | 265 | 28 271 | 138 | 15 160 | 127 | 13 111 |
| | Juni | 248 | 34 208 | 129 | 15 669 | 119 | 18 539 |
| | Juli | 237 | 29 104 | 126 | 17 549 | 111 | 11 555 |
| | August | 277 | 31 026 | 151 | 15 831 | 126 | 15 195 |
| | September | 289 | 32 444 | 153 | 18 442 | 136 | 14 002 |
| | Oktober | 272 | 27 907 | 148 | 14 308 | 124 | 13 599 |
| | November | 281 | 37 413 | 149 | 19 963 | 132 | 17 450 |
| | Dezember | | | | | | |

[1] einschl. Unternehmen der Bahn und Post

noch: **1.8 Geleistete Arbeitsstunden in 1 000, baugewerblicher Umsatz in 1 000 Euro**

### 1.8.2 Öffentlicher und Verkehrsbau

| Zeitraum | | Zusammen | | Hochbau | | Straßenbau | | sonstiger Tiefbau | |
|---|---|---|---|---|---|---|---|---|---|
| | | geleistete Arbeits-stunden | baugewerbl. Umsatz | geleistete Arbeits-stunden | baugewerbl. Umsatz | geleistete Arbeits-stunden | baugewerbl. Umsatz | geleistete Arbeits-stunden | baugewerbl. Umsatz |
| | 2003 | 6 034 | 539 207 | 949 | 82 604 | 2 597 | 278 356 | 2 488 | 178 247 |
| | 2004 | 5 343 | 498 398 | 728 | 66 639 | 2 413 | 255 691 | 2 202 | 176 068 |
| 2004 | Januar | 232 | 19 566 | 49 | 4 843 | 85 | 7 764 | 98 | 6 959 |
| | Februar | 319 | 21 452 | 54 | 3 998 | 121 | 7 916 | 144 | 9 538 |
| | März | 435 | 31 326 | 69 | 5 667 | 180 | 12 642 | 186 | 13 017 |
| | April | 466 | 37 211 | 57 | 5 150 | 211 | 18 389 | 198 | 13 672 |
| | Mai | 449 | 41 632 | 56 | 4 195 | 215 | 24 125 | 178 | 13 312 |
| | Juni | 521 | 44 518 | 58 | 4 857 | 253 | 25 911 | 210 | 13 750 |
| | Juli | 507 | 51 232 | 69 | 4 851 | 237 | 28 019 | 201 | 18 362 |
| | August | 518 | 53 537 | 66 | 6 134 | 243 | 30 737 | 209 | 16 666 |
| | September | 534 | 51 003 | 72 | 5 426 | 241 | 27 540 | 221 | 18 037 |
| | Oktober | 520 | 56 986 | 68 | 9 094 | 242 | 28 890 | 210 | 19 002 |
| | November | 481 | 48 938 | 65 | 6 493 | 221 | 24 372 | 195 | 18 073 |
| | Dezember | 361 | 40 997 | 45 | 5 931 | 164 | 19 386 | 152 | 15 680 |
| 2005 | Januar | 252 | 17 296 | 42 | 3 046 | 90 | 8 556 | 120 | 5 694 |
| | Februar | 225 | 17 247 | 42 | 5 252 | 73 | 3 734 | 110 | 8 261 |
| | März | 263 | 23 355 | 38 | 4 900 | 105 | 9 286 | 120 | 9 169 |
| | April | 441 | 39 722 | 60 | 5 821 | 182 | 21 625 | 199 | 12 276 |
| | Mai | 425 | 41 681 | 57 | 5 688 | 196 | 20 724 | 172 | 15 269 |
| | Juni | 511 | 46 661 | 78 | 5 845 | 248 | 25 620 | 185 | 15 196 |
| | Juli | 437 | 51 814 | 66 | 8 090 | 209 | 27 674 | 162 | 16 050 |
| | August | 534 | 51 564 | 79 | 7 052 | 255 | 29 110 | 200 | 15 402 |
| | September | 530 | 56 618 | 71 | 7 475 | 214 | 23 963 | 245 | 25 180 |
| | Oktober | 485 | 45 990 | 69 | 5 986 | 234 | 25 398 | 182 | 14 606 |
| | November | 462 | 49 853 | 68 | 6 593 | 211 | 26 921 | 183 | 16 339 |
| | Dezember | | | | | | | | |

Noch: **1. Vorbereitende Baustellenarbeiten, Hoch- und Tiefbau**

Betriebe mit 20 und mehr Beschäftigten

**1.9 Auftragseingang und Auftragsbestand**

| Zeitraum | | Vorbereitende Baustellen-arbeiten, Hoch- und Tiefbau insgesamt | Wohnungs-bau | Landwirt-schaft-licher Bau | Gewerblicher und industrieller Bau[1] | | Öffentlicher und Verkehrsbau | | | |
|---|---|---|---|---|---|---|---|---|---|---|
| | | | | | | | Hochbau | | | |
| | | | | | Hochbau | Tiefbau | zusammen[2] | Bund, Länder u. Gemeinden, Sozialvers. | Straßen-bau | sonstiger Tiefbau[2] |
| | | 1 000 Euro | | | | | | | | |
| | | **Auftragseingang** | | | | | | | | |
| | 2003 | 1 022 538 | 284 434 | 15 017 | 130 402 | 121 532 | 65 840 | 53 412 | 247 763 | 157 550 |
| | 2004 | 964 085 | 234 712 | 11 625 | 124 455 | 112 475 | 50 888 | 39 122 | 219 778 | 210 135 |
| 2004 | Januar | 48 133 | 12 025 | 820 | 12 983 | 5 486 | 1 361 | 930 | 5 946 | 9 512 |
| | Februar | 58 780 | 18 014 | 607 | 7 805 | 4 000 | 4 863 | 3 964 | 10 031 | 13 460 |
| | März | 112 429 | 21 150 | 1 541 | 13 509 | 24 907 | 2 623 | 2 157 | 31 356 | 17 343 |
| | April | 70 444 | 18 460 | 697 | 11 183 | 6 599 | 5 627 | 4 726 | 11 320 | 16 558 |
| | Mai | 85 219 | 21 232 | 1 240 | 10 613 | 6 811 | 4 226 | 3 522 | 17 781 | 23 316 |
| | Juni | 103 870 | 28 594 | 1 027 | 12 899 | 7 223 | 5 370 | 3 103 | 25 857 | 22 900 |
| | Juli | 88 769 | 19 550 | 663 | 12 827 | 7 206 | 4 258 | 4 008 | 26 715 | 17 550 |
| | August | 99 193 | 22 395 | 927 | 12 713 | 12 000 | 5 318 | 4 769 | 23 825 | 22 015 |
| | September | 100 838 | 20 935 | 763 | 9 474 | 10 599 | 6 030 | 4 139 | 33 242 | 19 795 |
| | Oktober | 75 779 | 17 511 | 952 | 7 918 | 11 437 | 5 835 | 3 792 | 11 089 | 21 037 |
| | November | 59 832 | 15 311 | 1 218 | 5 790 | 8 729 | 2 530 | 1 725 | 11 972 | 14 282 |
| | Dezember | 60 799 | 19 535 | 1 170 | 6 741 | 7 478 | 2 847 | 2 287 | 10 644 | 12 367 |
| 2005 | Januar | 40 611 | 12 007 | 1 107 | 6 118 | 7 500 | 3 274 | 2 435 | 4 938 | 5 667 |
| | Februar | 42 861 | 13 820 | 534 | 11 182 | 5 932 | 3 535 | 1 978 | 2 665 | 5 193 |
| | März | 73 802 | 20 837 | 1 210 | 7 782 | 7 634 | 1 602 | 1 139 | 24 787 | 9 950 |
| | April | 93 555 | 24 724 | 1 216 | 8 714 | 8 145 | 13 667 | 10 899 | 17 091 | 19 998 |
| | Mai | 93 512 | 29 236 | 1 844 | 14 932 | 7 256 | 4 599 | 3 852 | 16 450 | 19 195 |
| | Juni | 105 767 | 22 264 | 1 226 | 16 951 | 11 918 | 6 051 | 3 949 | 25 343 | 22 014 |
| | Juli | 99 998 | 18 409 | 745 | 20 368 | 9 575 | 4 923 | 4 225 | 30 866 | 15 112 |
| | August | 77 573 | 20 699 | 1 346 | 13 339 | 8 362 | 5 879 | 5 154 | 15 160 | 12 788 |
| | September | 93 469 | 21 853 | 844 | 24 020 | 9 847 | 6 673 | 5 463 | 10 612 | 19 620 |
| | Oktober | 90 344 | 21 123 | 955 | 17 809 | 12 966 | 4 456 | 3 288 | 16 919 | 16 116 |
| | November | 69 375 | 11 591 | 1 043 | 24 500 | 8 720 | 4 530 | 2 942 | 10 091 | 8 900 |
| | Dezember | | | | | | | | | |
| | | **Auftragsbestand** | | | | | | | | |
| 2004 | 31. März | 380 543 | 91 986 | 6 365 | 39 602 | 46 907 | 16 352 | 13 044 | 125 599 | 53 732 |
| | 30. Juni | 394 215 | 89 793 | 6 015 | 54 456 | 40 343 | 15 539 | 10 623 | 120 629 | 67 440 |
| | 30. Sept. | 422 250 | 186 913 | 2 642 | 67 375 | 25 511 | 18 329 | 12 359 | 65 682 | 55 798 |
| | 31. Dez. | 313 084 | 74 805 | 2 443 | 53 166 | 28 918 | 16 724 | 11 698 | 90 856 | 46 172 |
| 2005 | 31. März | 353 947 | 95 979 | 5 122 | 51 907 | 30 805 | 15 520 | 12 428 | 109 662 | 44 952 |
| | 30. Juni | 355 334 | 80 294 | 6 244 | 50 160 | 32 578 | 25 213 | 18 572 | 102 215 | 58 630 |
| | 30. Sept. | 376 135 | 102 092 | 5 664 | 62 782 | 32 537 | 27 829 | 22 515 | 87 443 | 57 788 |
| | 31. Dez. | | | | | | | | | |

[1] einschl. Unternehmen der Bahn und Post

[2] Bund, Länder und Gemeinden, Sozialversicherung sowie Organisationen ohne Erwerbszweck

Noch: **1. Vorbereitende Baustellenarbeiten, Hoch- und Tiefbau**
Betriebe mit 20 und mehr Beschäftigten

## 1.10 Ergebnisse für den Monat November 2005 nach Kreisen

### 1.10.1 Betriebe, Beschäftigte, geleistete Arbeitsstunden, Lohn- und Gehaltsumme

| KREISFREIE STADT<br>Kreis | Betriebe | Beschäftigte | Geleistete Arbeitsstunden | | | | Bruttolohnsumme | Bruttogehaltsumme |
|---|---|---|---|---|---|---|---|---|
| | | | insgesamt | Wohnungsbau | gewerbl. u. industrieller Bau[1] | öffentlicher und Verkehrsbau | | |
| | | | 1 000 Stunden | | | | 1 000 Euro | |
| FLENSBURG | 5 | 166 | 16 | 8 | 5 | 3 | 348 | 123 |
| KIEL | 8 | 336 | 34 | 4 | 15 | 15 | 692 | 227 |
| LÜBECK | 16 | 778 | 78 | 19 | 21 | 38 | 1 419 | 611 |
| NEUMÜNSTER | 12 | 553 | 60 | 15 | 4 | 41 | 1 256 | 400 |
| Dithmarschen | 11 | 457 | 47 | 5 | 17 | 25 | 1 169 | 259 |
| Herzogtum Lauenburg | 7 | 208 | 20 | 12 | 4 | 4 | 426 | 127 |
| Nordfriesland | 25 | 865 | 101 | 44 | 29 | 28 | 1 836 | 403 |
| Ostholstein | 11 | 666 | 70 | 14 | 6 | 50 | 1 477 | 595 |
| Pinneberg | 11 | 621 | 69 | 8 | 23 | 38 | 1 253 | 782 |
| Plön | 12 | 401 | 48 | 18 | 22 | 8 | 981 | 266 |
| Rendsburg-Eckernförde | 26 | 1 338 | 136 | 26 | 47 | 63 | 2 582 | 1 088 |
| Schleswig-Flensburg | 26 | 1 142 | 120 | 40 | 22 | 58 | 2 287 | 725 |
| Segeberg | 19 | 1 046 | 117 | 25 | 34 | 58 | 2 475 | 1 092 |
| Steinburg | 10 | 422 | 52 | 13 | 18 | 21 | 981 | 263 |
| Stormarn | 16 | 682 | 75 | 38 | 27 | 10 | 1 292 | 552 |
| **Schleswig-Holstein** | **215** | **9 681** | **1 049** | **288** | **299** | **462** | **20 474** | **7 514** |

noch: **1.10 Ergebnisse für den Monat November 2005 nach Kreisen**

### 1.10.2 Baugewerblicher Umsatz, Auftragseingang

| KREISFREIE STADT<br>Kreis | Baugewerblicher Umsatz | | | | Auftragseingang | | | |
|---|---|---|---|---|---|---|---|---|
| | insgesamt | Wohnungsbau | gewerbl. u. industrieller Bau[1] | öffentlicher und Verkehrsbau | insgesamt | Wohnungsbau | gewerbl. u. industrieller Bau[1] | öffentlicher und Verkehrsbau |
| | 1 000 Euro | | | | | | | |
| FLENSBURG | 1 901 | 1 206 | 548 | 147 | 614 | 185 | 280 | 149 |
| KIEL | 1 575 | 232 | 606 | 737 | 1 585 | 627 | 681 | 277 |
| LÜBECK | 12 249 | 3 105 | 5 081 | 4 063 | 4 551 | 502 | 3 343 | 706 |
| NEUMÜNSTER | 6 848 | 2 343 | 775 | 3 730 | 5 986 | 678 | 793 | 4 515 |
| Dithmarschen | 5 902 | 475 | 1 468 | 3 959 | 2 057 | 165 | 1 129 | 763 |
| Herzogtum Lauenburg | 1 861 | 1 130 | 455 | 276 | 1 190 | 718 | 310 | 162 |
| Nordfriesland | 11 326 | 4 743 | 4 112 | 2 471 | 6 095 | 1 340 | 2 849 | 1 906 |
| Ostholstein | 7 617 | 1 084 | 799 | 5 734 | 2 826 | 363 | 1 440 | 1 023 |
| Pinneberg | 6 008 | 438 | 2 284 | 3 286 | 4 875 | 195 | 2 444 | 2 236 |
| Plön | 7 732 | 1 469 | 4 014 | 2 249 | 3 868 | 1 147 | 1 684 | 1 037 |
| Rendsburg-Eckernförde | 17 855 | 2 136 | 9 769 | 5 950 | 15 065 | 1 010 | 12 274 | 1 781 |
| Schleswig-Flensburg | 11 442 | 3 890 | 2 096 | 5 456 | 7 428 | 2 351 | 2 396 | 2 681 |
| Segeberg | 15 176 | 3 165 | 3 115 | 8 896 | 8 403 | 741 | 2 392 | 5 270 |
| Steinburg | 4 629 | 1 214 | 1 377 | 2 038 | 2 311 | 1 005 | 1 091 | 215 |
| Stormarn | 6 557 | 2 724 | 2 977 | 856 | 2 525 | 566 | 1 160 | 799 |
| **Schleswig-Holstein** | **118 684** | **29 354** | **39 477** | **49 853** | **69 375** | **11 591** | **34 263** | **23 521** |

[1] einschl. landwirtschaftl. Bau sowie Unternehmen der Bahn und Post

## 2. Bauinstallation und sonstiges Ausbaugewerbe

Betriebe mit 20 und mehr Beschäftigten

| Wirtschaftszweig | | Betriebe[1] | Beschäftigte[1] | Geleistete Arbeitsstunden | Bruttolohnsumme | Bruttogehaltsumme | Gesamtumsatz | Baugewerblicher Umsatz |
|---|---|---|---|---|---|---|---|---|
| | | | | 1 000 Std. | 1 000 Euro | | | |
| | 2003[a] | 258 | 8 492 | 10 559 | 163 321 | 73 756 | 735 479 | 701 441 |
| | 2004[a] | 235 | 7 762 | 9 599 | 142 604 | 66 538 | 685 027 | 650 754 |
| 2004 | 1. Vierteljahr | 237 | 7 754 | 2 311 | 34 318 | 16 062 | 137 561 | 129 726 |
| | 2. Vierteljahr | 237 | 7 787 | 2 362 | 35 566 | 16 892 | 165 244 | 157 221 |
| | 3. Vierteljahr | 235 | 7 936 | 2 480 | 35 870 | 16 257 | 172 715 | 165 201 |
| | 4. Vierteljahr | 230 | 7 572 | 2 446 | 36 850 | 17 327 | 209 507 | 198 606 |
| 2005 | 1. Vierteljahr | 221 | 7 078 | 2 072 | 30 787 | 15 736 | 123 133 | 116 700 |
| | 2. Vierteljahr | 219 | 7 125 | 2 203 | 31 677 | 16 183 | 160 454 | 152 538 |
| | 3. Vierteljahr | 219 | 7 368 | 2 350 | 32 845 | 15 841 | 172 685 | 165 111 |
| | 4. Vierteljahr | | | | | | | |
| | | **Ergebnisse für das 3. Vierteljahr 2005 nach Wirtschaftszweigen** | | | | | | |
| **45.3-45.5** | **Bauinstallation und sonstiges Ausbaugewerbe** | **219** | **7 368** | **2 350** | **32 845** | **15 841** | **172 685** | **165 111** |
| 45.3 | Bauinstallation | 150 | 5 561 | 1 726 | 23 605 | 13 649 | 136 885 | 130 274 |
| 45.31 | Elektroinstallation | 61 | 2 399 | 827 | 10 700 | 4 315 | 54 036 | 49 202 |
| 45.32 | Dämmung gegen Kälte, Wärme, Schall und Erschütterung | 7 | 150 | 46 | 701 | 664 | 4 579 | 4 579 |
| 45.33 | Klempnerei, Gas-, Wasser-, Heizungs- und Lüftungsinstallation | 77 | 2 783 | 784 | 10 826 | 8 252 | 72 809 | 71 032 |
| 45.34 | Sonstige Bauinstallation | 5 | 229 | 69 | 1 378 | 418 | 5 461 | 5 461 |
| 45.4 | Sonstiges Ausbaugewerbe | 69 | 1 807 | 624 | 9 240 | 2 192 | 35 800 | 34 837 |
| 45.41 | Stuckateurgewerbe, Gipserei und Verputzerei | 2 | . | . | . | . | . | . |
| 45.42 | Bautischlerei und -schlosserei | 6 | . | . | . | . | . | . |
| 45.43 | Fußboden-, Fliesen- und Plattenlegerei, Raumausstattung | 12 | 268 | 72 | 1 297 | 609 | 7 249 | 6 869 |
| 45.43.1 | Parkettlegerei | 1 | . | . | . | . | . | . |
| 45.43.2 | Fliesen-, Platten- und Mosaiklegerei | 5 | . | . | . | . | . | . |
| 45.43.3 | Estrichlegerei | 5 | 125 | 35 | 624 | 259 | 4 303 | 4 162 |
| 45.43.4 | Sonstige Fußbodenlegerei und -kleberei | 1 | . | . | . | . | . | . |
| 45.43.5 | Tapetenkleberei | – | – | – | – | – | – | – |
| 45.43.6 | Raumausstattung, o. a. S. | – | – | – | – | – | – | – |
| 45.44 | Maler- und Glasergewerbe | 48 | 1 353 | 494 | 7 107 | 1 339 | 22 569 | 21 994 |
| 45.44.1 | Maler- und Lackierergewerbe | 46 | . | . | . | . | . | . |
| 45.44.2 | Glasergewerbe | 2 | . | . | . | . | . | . |
| 45.45 | Baugewerbe, a. n. g. | 1 | . | . | . | . | . | . |
| 45.5 | Vermietung von Baumaschinen und -geräten mit Bedienungspersonal | – | – | – | – | – | – | – |

[1] am Ende des Vierteljahres

[a] Betriebe und Beschäftigte = Durchschnitt der Vierteljahresergebnisse