

STATISTISCHE BERICHTE

Kennziffer: H I 2 - j 16 Teil 2 SH

Bestand der Kraftfahrzeuge in den Kreisen und kreisfreien Städten Schleswig-Holsteins 2013 bis 2016

Herausgegeben am: 9. März 2017

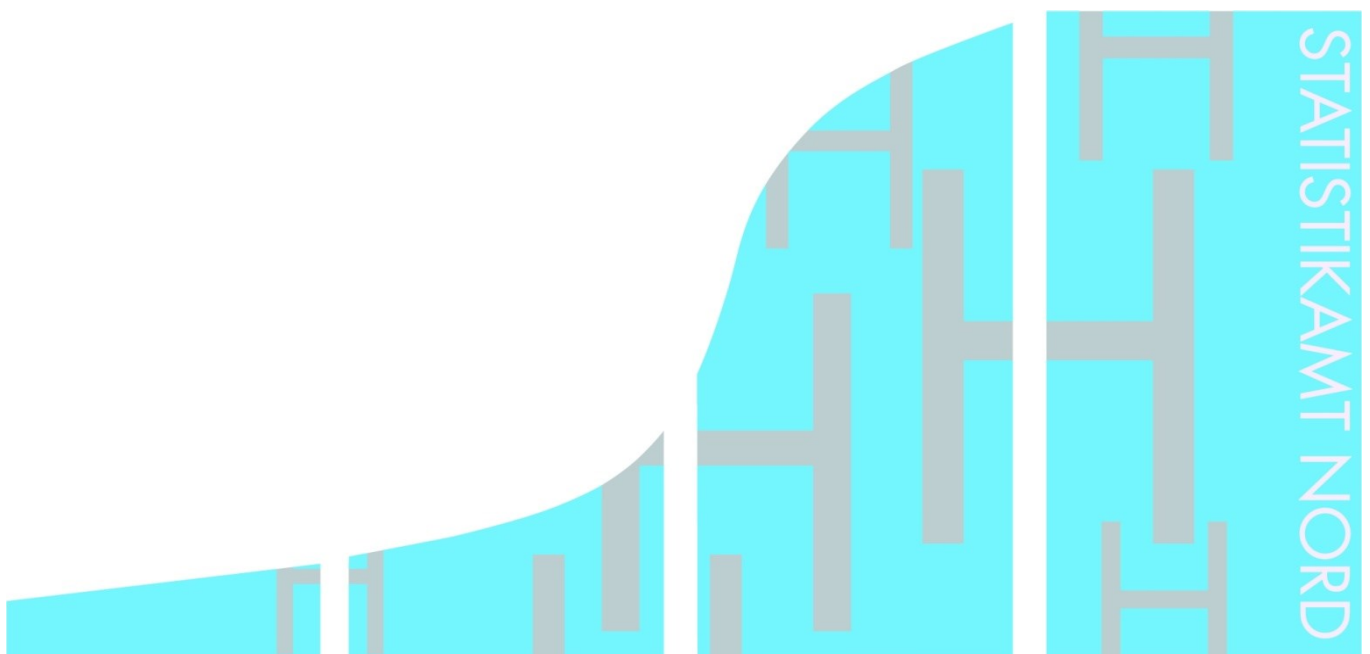

Impressum

Statistische Berichte

Herausgeber:

Statistisches Amt für Hamburg und Schleswig-Holstein

– Anstalt des öffentlichen Rechts –

Steckelhörn 12
20457 Hamburg

Auskunft zu dieser Veröffentlichung:

Volker Brandt

Telefon: 040 42831 1771

E-Mail: Volker.Brandt@statistik-nord.de

Auskunftsdienst:

E-Mail: info@statistik-nord.de

Auskünfte: 040 42831-1766

0431 6895-9393

Internet: www.statistik-nord.de

© Statistisches Amt für Hamburg und Schleswig-Holstein, Hamburg 2017
Auszugsweise Vervielfältigung und Verbreitung mit Quellenangabe gestattet.

Sofern in den Produkten auf das Vorhandensein von Copyrightrechten Dritter hingewiesen wird, sind die in deren Produkten ausgewiesenen Copyrightbestimmungen zu wahren. Alle übrigen Rechte bleiben vorbehalten.

Zeichenerklärung:

0	weniger als die Hälfte von 1 in der letzten besetzten Stelle, jedoch mehr als nichts
–	nichts vorhanden (genau Null)
...	Angabe fällt später an
·	Zahlenwert unbekannt oder geheim zu halten
×	Tabellenfach gesperrt, weil Aussage nicht sinnvoll
a. n. g.	anderweitig nicht genannt
u. dgl.	und dergleichen
()	Zahlenwert mit eingeschränkter Aussagefähigkeit
/	Zahlenwert nicht sicher genug

**Der Bestand an Kraftfahrzeugen¹⁾ und Kraftfahrzeuganhängern in den Kreisen Schleswig-Holsteins
am 1. Januar der Jahre 2013 bis 2016**

Kreis	Jahr	Kraftfahrzeuge insgesamt	davon						Wohn- mobile	KFZ- Anhänger
			Krafträder	PKW	Omnibusse	LKW	Zug- maschinen	sonst. KFZ		
			Anzahl							
Schleswig- Holstein	2013	1 816 170	135 229	1 499 358	2 532	95 850	71 950	11 251	21 689	261 693
	2014	1 839 039	136 835	1 517 779	2 525	97 955	72 626	11 319	22 386	268 230
	2015	1 887 417	140 661	1 555 863	2 526	102 657	74 016	11 694	24 867	284 244
	2016	1 923 189	143 348	1 583 822	2 551	106 634	74 730	12 104	26 855	293 466
davon										
Flensburg	2013	45 499	2 963	39 433	108	2 003	808	184	696	4 361
	2014	45 769	2 922	39 840	112	1 964	753	178	668	4 417
	2015	46 881	2 880	40 869	110	2 051	792	179	730	4 588
	2016	47 483	2 921	41 440	100	2 074	759	189	800	4 634
Kiel	2013	116 090	7 693	99 724	634	6 719	789	531	1 668	8 978
	2014	117 720	7 806	101 100	660	6 809	800	545	1 721	9 352
	2015	120 718	8 026	103 889	661	6 741	836	565	1 925	9 931
	2016	122 969	8 117	105 759	668	7 015	819	591	2 127	10 054
Lübeck	2013	104 701	7 073	89 654	221	6 173	1 073	507	1 039	10 203
	2014	106 162	7 151	91 022	227	6 165	1 085	512	1 065	10 524
	2015	108 741	7 380	93 309	220	6 160	1 191	481	1 211	10 961
	2016	110 572	7 571	94 706	226	6 295	1 276	498	1 286	11 437
Neumünster	2013	45 006	3 162	37 974	75	2 834	671	290	359	5 739
	2014	45 657	3 164	38 558	69	2 911	668	287	364	5 842
	2015	46 524	3 208	39 309	78	2 958	688	303	397	6 110
	2016	47 355	3 197	39 984	86	3 083	695	310	420	6 328
Dithmarschen	2013	92 233	6 941	72 836	99	4 547	7 185	625	975	18 094
	2014	93 278	7 018	73 653	63	4 640	7 273	631	1 027	18 528
	2015	95 635	7 273	75 144	58	4 911	7 571	678	1 106	19 720
	2016	97 312	7 343	76 529	61	5 062	7 615	702	1 210	20 292
Herzogtum Lauenburg	2013	124 336	9 474	103 087	153	6 226	4 564	832	1 265	18 655
	2014	125 602	9 591	103 970	143	6 441	4 621	836	1 299	19 134
	2015	130 564	9 935	107 978	149	6 879	4 766	857	1 478	20 479
	2016	133 248	10 122	110 015	146	7 243	4 853	869	1 582	21 290
Nordfriesland	2013	117 697	8 771	92 263	172	7 751	7 878	862	1 459	23 644
	2014	118 948	8 854	93 095	173	8 008	7 943	875	1 544	24 183
	2015	121 624	9 043	94 875	180	8 592	7 993	941	1 782	25 587
	2016	123 740	9 141	96 292	182	8 982	8 092	1051	1 917	26 314
Ostholstein	2013	135 134	10 619	111 955	88	6 260	5 330	882	1 491	20 019
	2014	137 536	10 787	113 917	99	6 481	5 345	907	1 535	20 439
	2015	140 924	11 327	116 247	102	6 824	5 476	948	1 700	21 636
	2016	143 599	11 554	118 411	101	7 022	5 542	969	1 883	22 400
Pinneberg	2013	188 887	13 706	158 753	304	10 504	4 840	780	2 080	21 984
	2014	191 537	13 978	160 804	303	10 752	4 906	794	2 174	22 380
	2015	196 979	14 291	165 228	285	11 353	4 998	824	2 435	23 548
	2016	200 437	14 641	168 027	264	11 652	5 004	849	2 575	24 167

**Der Bestand an Kraftfahrzeugen¹⁾ und Kraftfahrzeuganhängern in den Kreisen Schleswig-Holsteins
am 1. Januar der Jahre 2013 bis 2016**

Kreis	Jahr	Kraftfahrzeuge insgesamt	davon					Wohn- mobile	KFZ- Anhänger	
			Krafträder	PKW	Omnibusse	LKW	Zug- maschinen			sonst. KFZ
		Anzahl								
Plön	2013	87 195	6 856	71 815	46	3 988	3 972	518	1 210	13 293
	2014	88 031	6 912	72 469	48	4 043	4 033	526	1 268	13 630
	2015	90 322	7 180	74 201	61	4 259	4 077	544	1 387	14 319
	2016	91 963	7 319	75 503	64	4 415	4 100	562	1 535	14 723
Rendsburg - Eckernförde	2013	187 096	13 757	153 726	154	8 850	9 437	1 172	2 560	29 552
	2014	189 214	13 958	155 312	159	9 116	9 491	1 178	2 645	30 210
	2015	194 393	14 373	159 127	161	9 844	9 658	1 230	2 870	32 157
	2016	198 272	14 680	162 294	168	10 124	9 726	1 280	3 065	33 249
Schleswig - Flensburg	2013	141 556	11 008	112 243	238	7 045	10 171	851	2 156	28 531
	2014	142 831	11 005	113 231	237	7 206	10 279	873	2 200	29 324
	2015	146 639	11 305	116 216	237	7 644	10 327	910	2 468	31 181
	2016	149 583	11 584	118 381	254	8 046	10 354	964	2 645	32 253
Segeberg	2013	179 465	14 103	148 549	70	9 566	6 171	1 006	2 053	25 090
	2014	181 966	14 235	150 737	66	9 668	6 239	1 021	2 103	25 701
	2015	186 358	14 487	154 177	61	10 155	6 390	1 088	2 288	27 118
	2016	190 183	14 768	157 143	69	10 613	6 494	1 096	2 462	27 917
Steinburg	2013	90 185	7 596	72 517	134	4 339	5 023	576	989	15 411
	2014	91 335	7 715	73 476	134	4 397	5 039	574	1 049	15 731
	2015	93 462	7 878	75 170	135	4 656	5 043	580	1 146	16 612
	2016	95 092	8 023	76 326	132	4 913	5 108	590	1 253	17 137
Stormarn	2013	161 090	11 507	134 829	36	9 045	4 038	1 635	1 689	18 139
	2014	163 453	11 739	136 595	32	9 354	4 151	1 582	1 724	18 835
	2015	167 653	12 075	140 124	28	9 630	4 230	1 566	1 944	20 297
	2016	171 381	12 367	143 012	30	10 095	4 293	1 584	2 095	21 271

¹⁾ mit amtlichem Kennzeichen

Quelle: Kraftfahrtbundesamt Bestand an Kraftfahrzeugen und Kraftfahrzeuganhängern
am 1. Januar 2016 nach Zulassungsbezirken FZ 1 erschienen im April 2016